CONTROL DE TEMPERATURA EN PERSONAS

Soluciones para la detección de fiebre
Elige el sistema más adecuado a tus necesidades

fdndt.es
ndt@ferrer-dalmau.com
+34 938 691 264

CONTROL DE TEMPERATURA EN PERSONAS

Elige el sistema más adecuado a tus necesidades

Los sistemas de control de temperatura en personas ya es una necesidad en todas las empresas y negocios, tanto para la seguridad como para la generación de confianza hacia nuestros trabajadores y clientes.

Existen varias tecnologías y soluciones disponibles y no es sencillo decidirse por una.
En FD te ayudamos a escoger la solución que más se adapta a tus necesidades.

¿Qué tecnologías existen?

Cámaras termográficas y Pirómetros IR.

¿Que volumen de personas necesito controlar?

Las cámaras térmicas permiten el **control simultaneo de varias personas** por lo que son recomendables para zonas con elevado tráfico de personas.

Los pirómetros realizan un **control individual de las personas** y son ideales para empresas o comercios donde el tráfico de personas es moderado o bajo.

¿Dónde haré el control, interior o exterior?

Aunque las cámaras térmograficas se pueden usar también en exteriores, pueden verse afectadas por cambios en la temperatura ambiente. Por lo que en exteriores, te recomendaríamos usar sistemas con pirómetros.

¿A qué distancia tiene que pasar las persona para su control?

Las cámaras termográficas normalmetne trabajan a distancias de entre **2 y 8 metros** mientras que los pirómetros trabajan a distancias de **hasta 70 cm.**

¿Qué presupuesto tengo?

Los sistemas con pirómetros son significativamente más económicos que los sistemas con cámaras termográficas.

¿Cuál es el plazo de entrega?

La elevada demanda de estos sistemas esta produciendo una rotura de stock en los fabricantes. En FD disponemos de un **número limitado de unidades** que se pueden entregar de **forma inmediata**.

¿SIGUES CON DUDAS?
Te dejamos una tabla resumen de nuestros equipos.

fdndt.es
ndt@ferrer-dalmau.com
+34 938 691 264

CONTROL DE TEMPERATURA EN PERSONAS

Elige el sistema más adecuado a tus necesidades

NDT

EQUIPO	TECNOLOGÍA	CONTROL	APTO EXTERIORES	INCLUYE	DISTANCIA	PRECIO	PLAZO ENTREGA
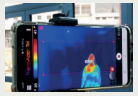	Cámara termográfica	Masivo	+	Camára térmica + mini PC + software	2 - 5 m	++	Immediato
FeverSENS Lite	Cámara termográfica	Masivo	+	Cámara térmica + cámara visión + software	2 - 8 m	++	Largo
Fever SENS	Cámara termográfica	Masivo	+	Cámara termica + cámara visión + PC + pantalla + soporte + software	2 - 8 m	+++	Largo
Fever SENS Mini	Pirómetro	Individual	++	Pirómetro + cámara visión + software	0,7 m	++	Corto
FeverSPOT EL	Pirómetro	Individual	++	Pirómetro + software	0,7 m	+	Corto
FeverSPOT TL	Pirómetro	Individual	+++	Pirómetro + software	0,7 m	+	Corto

CONTÁCTANOS Y TE ASESORAMOS EN LA SOLUCIÓN PERFECTA PAR TI

ndt@ferrer-dalmau.com
+34 938 691 264

NDT

CÁMARA TERMOGRÁFICA
THERMAPP

ThermApp es una solución basada en cámara termogràfica de resolución 384x288 pixels para detección masiva de personas con síntomas febriles. Ideal para instalación interior sin necesidad de cuerpo negro a precios muy competitivos. Fácil y rápida calibración.

Detección a distancias de 2 a 5 metros.

ndt@ferrer-dalmau.com
+34 938 691 264

NDT

CÁMARA TERMOGRÁFICA
FEVERSENS

FeverSens es una solución que combina cámara con cámara térmica para detección masiva de personas con signos febriles. Con soporte con ruedas es ideal para grandes superficies. Incluye PC, pantalla y software.

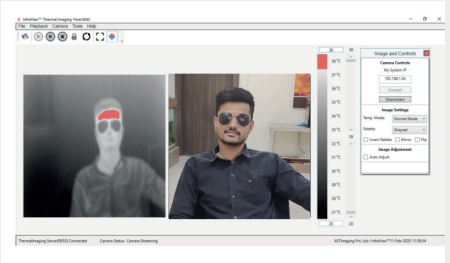

ndt@ferrer-dalmau.com
+34 938 691 264

NDT

CÁMARA TERMOGRÁFICA
FEVERSENS LITE

La versión simple del FeverSens sin soporte a ruedas ni PC y pantalla, pero con las mismas características técnicas de un sistema de combinación de cámara visión real con cámara térmica.

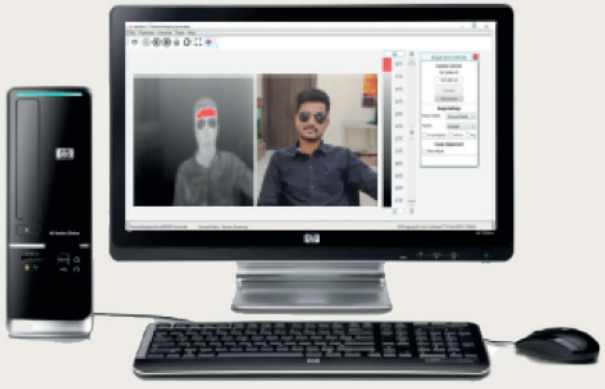

ndt@ferrer-dalmau.com
+34 938 691 264

NDT

PIRÓMETRO SIN CONTACTO
FEVERSENS MINI

Combinación de cámara de visión real con pirómetro sin contacto. Solución económica de precisión (+-0,5°C) sin contacto, distancia de medición 700 mm aprox. Al utilizar pirómetro y no cámara no influye la temperatura ambiente por lo que no es necesario cuerpo negro para tener estabilidad de medidas en el exterior.

ndt@ferrer-dalmau.com
+34 938 691 264

NDT

PIRÓMETRO SIN CONTACTO
FEVERSPOT TL

Solución económica y de alta precisión (+-0,3°C) mediante pirómetro sin contacto, distancia de medición 700 mm aprox. Al utilizar pirómetro y no cámara no influye la temperatura ambiente por lo que no es necesario cuerpo negro para tener estabilidad de medidas en el exterior.
Sensor IP65

ndt@ferrer-dalmau.com
+34 938 691 264

NDT

PIRÓMETRO SIN CONTACTO
FEVERSPOT EL

Solución económica y de alta precisión (+-0,3°C) mediante pirómetro sin contacto, distancia de medición 700 mm aprox. Al utilizar pirómetro y no cámara no influye la temperatura ambiente por lo que no es necesario cuerpo negro para tener estabilidad de medidas en el exterior. Sensor IP65

ndt@ferrer-dalmau.com
+34 938 691 264